

年納め 画像健診 キャンペーン

12月末まで



血液検査+

画像健診(レントゲン/超音波) 選べる3コース

オススメ!

腹部コース

肝臓・腎臓・膀胱・
胃・腸・脾臓など

通常 ~~¥26,070~~ (税込)



¥20,240

心臓コース

心臓の動きと形
肺など

~~¥26,070~~ (税込)



¥20,240

全部コース

心臓とお腹を
まるッとチェック!

~~¥34,870~~ (税込)



¥27,280

※状況により画像検診のみも可能です (¥8,800OFF)。

※大型犬は追加料金がかかります。

画像検査の詳細は裏面へ



さらに!

血液検査

だけでも今ならお得!

血球算定
生化学検査
電解質

通常 ~~¥11,770~~ (税込)

➡ **¥8,800** (税込)

採血料¥1,100込み!

追加オプション ¥1,650~ (検査項目による)

尿検査 便検査 尿蛋白 心臓マーカー 腎臓
マーカー 甲状腺 炎症マーカー



※上記の検査は全てご予約が必要です



045(973)0905



つきの木
どうぶつ診療所



画像検査ってなあに??



画像検査の目的

- 腹部検査 血液検査ではわからない主要臓器の形状やしこりの有無などを調べます
- 心臓検査 心臓のポンプ機能や大きさ、肺のレントゲンでは肺炎やしこりの有無などを確認します

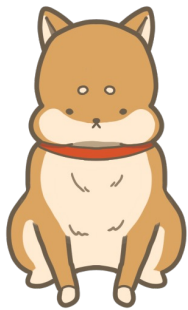
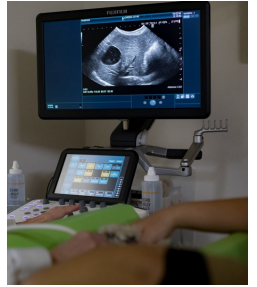

Q 検査で異常が見つかったらすぐ手術なの??

A 病気にもよりますが、必ずしも手術とは限りません。飲み薬などで治療する場合も多くあります。早期発見によって治せる、治療選択が増えることもあります。

検査の流れ

キャンペーン健診はweb予約をご利用いただけます。
(通常期の精密検査は電話・対面のみです)

ご予約 検査のご予約はご来院・電話またはWebから「年末健診」をお選びください



検査当日 当日は**絶食**になります。予約時間にお越しください
基本お預かりでの検査になります
お預かりが苦手な子はお相談ください



お迎え
ご説明 ご予約の時間にお越しください
ご説明は後日検査結果が出揃う頃に対面で行います。
(緊急時を除く)



ご不明点・ご不安な事がございましたら
スタッフまでご相談ください。

